ГРАМОТА

Управление образования
администрации муниципального образования Динской район
Муниципальное казенное учреждение «Центр поддержки образования»
муниципального образования Динской район

НАГРАЖДАЮТ

Юрлова Андрея Романовича,
ученика (цу) *4* ***«*** *Г* ***» класса*** *АОУ СОШ №4*,

ПРИЗЁРА

районной предметной олимпиады
для учащихся 3-4 классов
по *окружающему миру*

Начальник управления
образования администрации МО Динской район **М.А. Ежкова**

Директор МКУ ЦПО МО Динской район **С.Н. Богатов**

Приказ УО № 205 от 01.04.2022

ГРАМОТА

Управление образования
администрации муниципального образования Динской район
Муниципальное казенное учреждение «Центр поддержки образования
муниципального образования Динской район

НАГРАЖДАЮТ

Писклакову Анастасию Ивановну,
ученика (цу) 4 «Г» ***класса*** АОУ СОШ № 4,

ПРИЗЁРА

муниципального этапа конкурса
исследовательских проектов школьников
в рамках краевой НПК «Эврика»
направление техническое

Начальник управления
образования администрации МО Динской район **М.А. Ежкова**

Директор МКУ ЦПО МО Динской район **С.Н. Богатов**

Приказ УО № 221 от 15.04.2022

Всероссийская онлайн-олимпиада Учи.ру по русскому языку
для учеников 1–9 классов
Март 2021

ДИПЛОМ ПОБЕДИТЕЛЯ

Награждается

Анастасия Писклакова

ученица 3-го класса
Автономное общеобразовательное учреждение "Средняя общеобразовательная школа №4 имени Г.К. Жукова МО Динской район

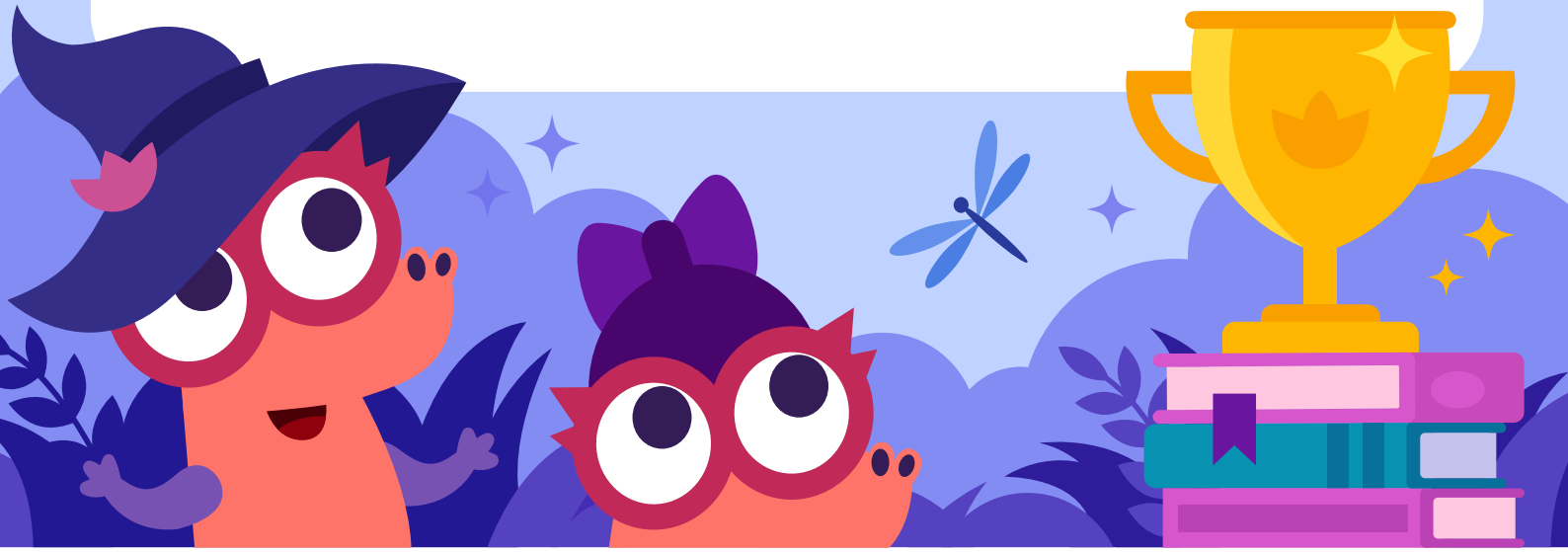

Диплом № 2103-2-3-16812904

Лицензия на осуществление образовательной деятельности №038749 от «20» сентября 2017 г.

Руководитель направления «Олимпиады» платформы «Учи.ру»

"Учи.ру" Uchi.ru

UCHi.RU

Г. Г. Симонян

Всероссийская онлайн-олимпиада Учи.ру по окружающему миру
для учеников 1–4 классов
Апрель 2021

ДИПЛОМ ПОБЕДИТЕЛЯ

Награждается

Андрей Юрлов

ученик 3-го класса
Автономное общеобразовательное учреждение "Средняя общеобразовательная школа №4 имени Г.К. Жукова МО Динской район

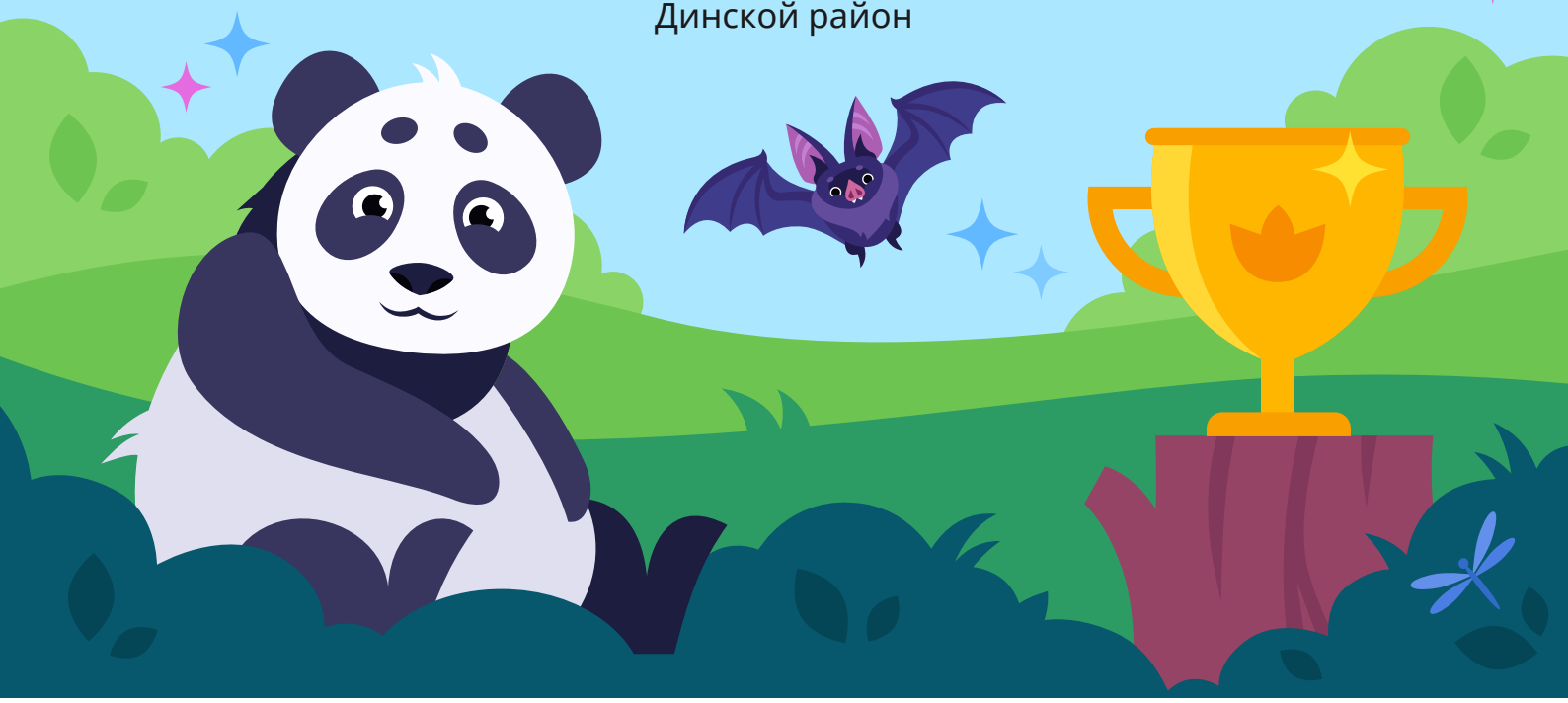

Диплом № 2103-4-3-16813414

Лицензия на осуществление образовательной деятельности №038749 от «20» сентября 2017 г.

Руководитель направления «Олимпиады» платформы «Учи.ру»

"Учи.ру" Uchi.ru

UCHi.RU

Г. Г. Симонян

UCHi.RU

НАЦИОНАЛЬНЫЕ ПРОЕКТЫ РОССИИ БЕЗОПАСНЫЕ КАЧЕСТВЕННЫЕ ДОРОГИ

Всероссийская онлайн-олимпиада «Безопасные дороги» в рамках нацпроекта «Безопасные качественные дороги» на знания основ безопасного поведения на дорогах для учеников 1–9 классов

Ноябрь 2021

ДИПЛОМ ПОБЕДИТЕЛЯ

Награждается

Анжелика Ушакова

ученица 4-го класса

Автономное общеобразовательное учреждение "Средняя общеобразовательная школа №4 имени Г.К. Жукова МО Динской район

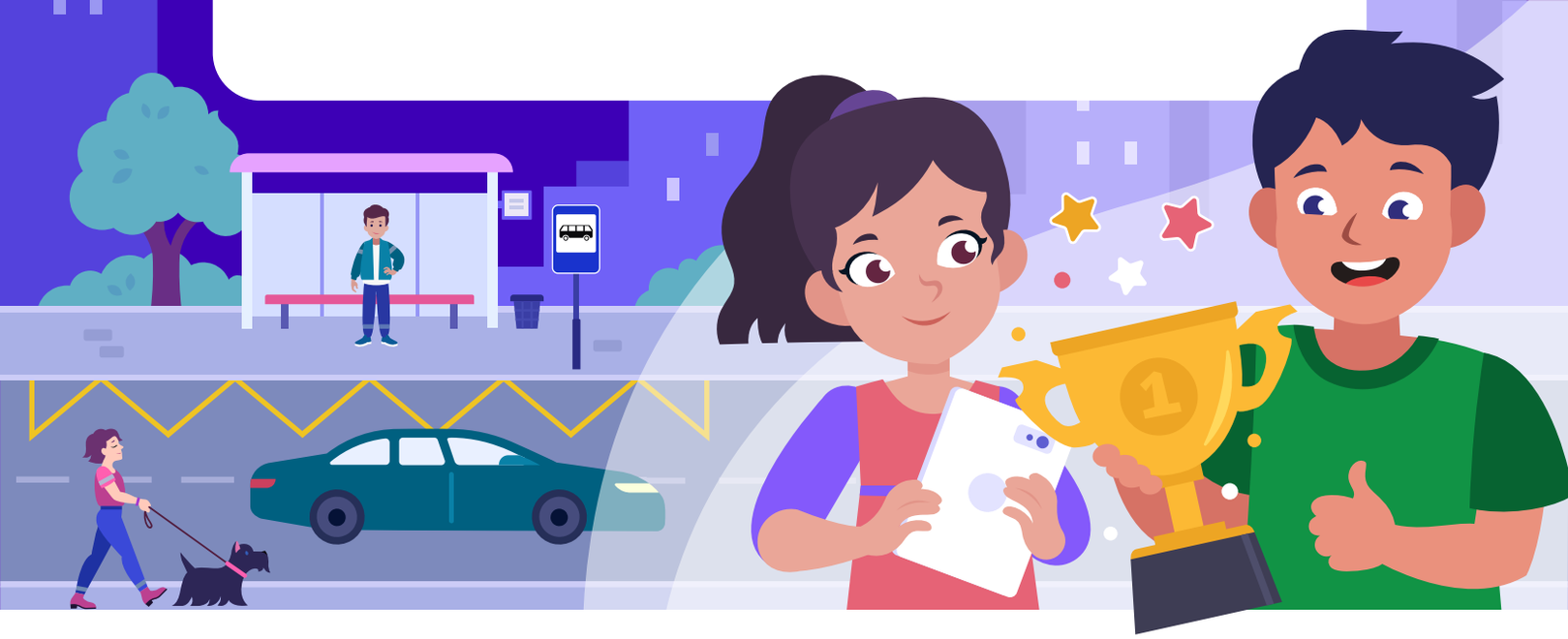

Диплом № 4-16813043

Лицензия на осуществление образовательной деятельности №038749 от «20» сентября 2017 г.

Руководитель направления «Олимпиады» платформы «Учи.ру»

"Учи.ру" Uchi.ru

Г. Г. Симонян

Всероссийская онлайн-олимпиада
по финансовой грамотности и предпринимательству
для 1–9 классов
Март 2022

ДИПЛОМ ПОБЕДИТЕЛЯ

Награждается

Никита Лихачев

ученик 4-го класса
Автономное общеобразовательное учреждение "Средняя общеобразовательная школа №4 имени Г.К. Жукова МО Динской район

Диплом № 2203-1-4-16812678

Лицензия на осуществление образовательной деятельности №038749 от «20» сентября 2017 г.

Руководитель направления «Олимпиады» платформы «Учи.ру»

"Учи.ру" Uchi.ru

UCHi.RU

Г. Г. Симонян

Всероссийская онлайн-олимпиада Учи.ру по окружающему миру и экологии
для учеников 1–6 классов
Апрель 2022

ДИПЛОМ ПОБЕДИТЕЛЯ

Награждается

Богдан Личковский

ученик 4-го класса
Автономное общеобразовательное учреждение "Средняя общеобразовательная школа №4 имени Г.К. Жукова МО Динской район

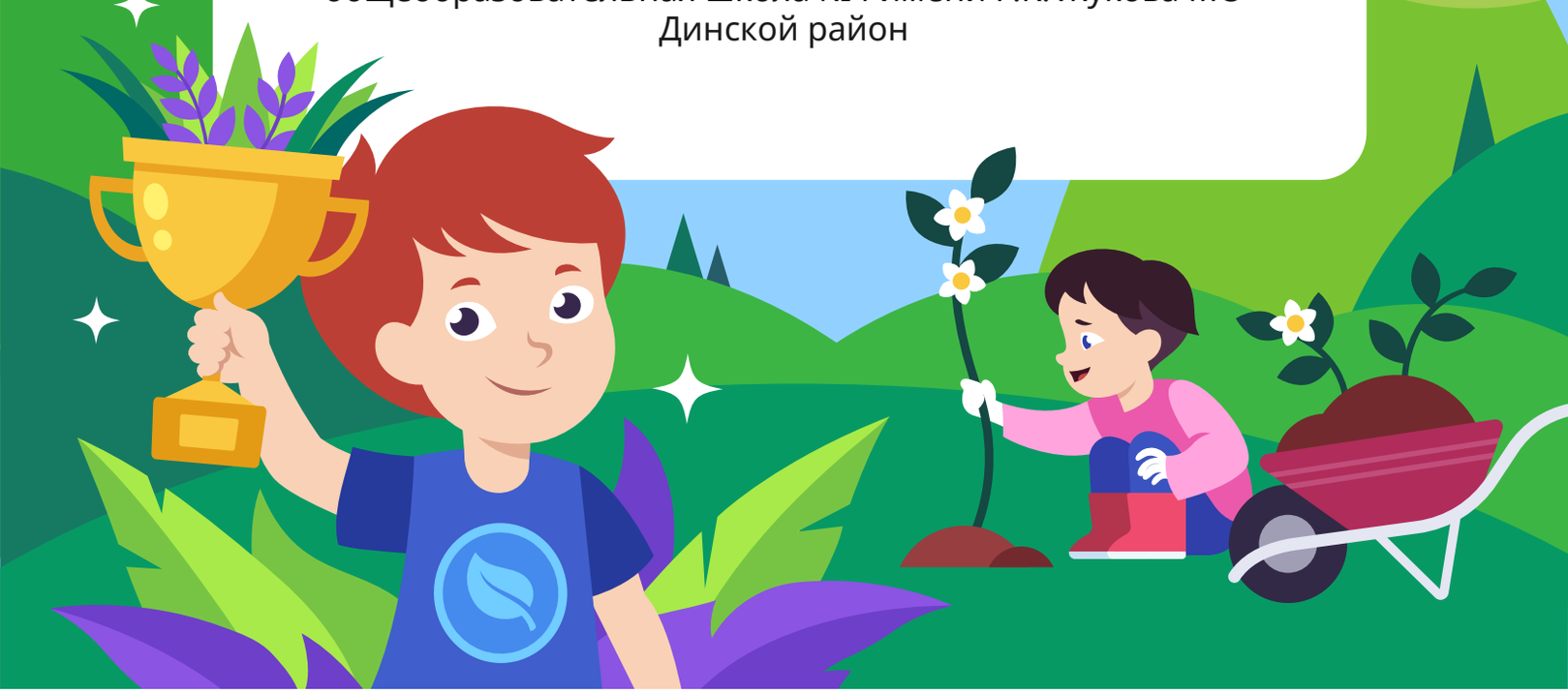

Диплом № 2204-2-4-16812714

Лицензия на осуществление образовательной деятельности №038749 от «20» сентября 2017 г.

Руководитель направления «Олимпиады» платформы «Учи.ру»

"Учи.ру" Uchi.ru

UCHi.RU

Г. Г. Симонян